

Документ «Конец месяца»

После ввода всех документов по начислениям и удержаниям производится расчет окончательных итогов регламентного документа «Конец месяца».

В документе рассчитываются суммы единого социального налога, взносов на обязательное пенсионное страхование и других отчислений. Документ рассчитывается без помощника расчета.

Следует провести *предварительные настройки* в справочнике «Подразделения».

Войдите в интерфейс «Бухгалтерский учет» -- «Операции» -- «Справочник» -- «Подразделения».

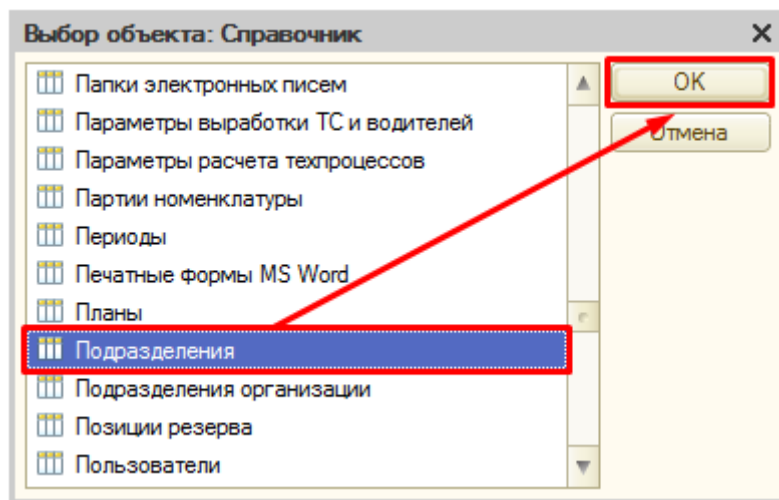
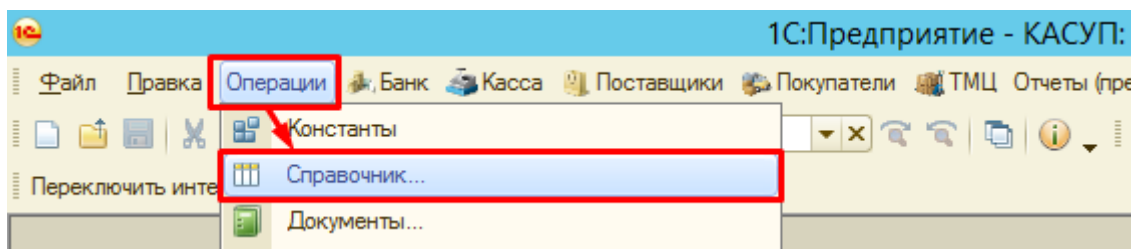

2-4-3 Документ Конец месяца

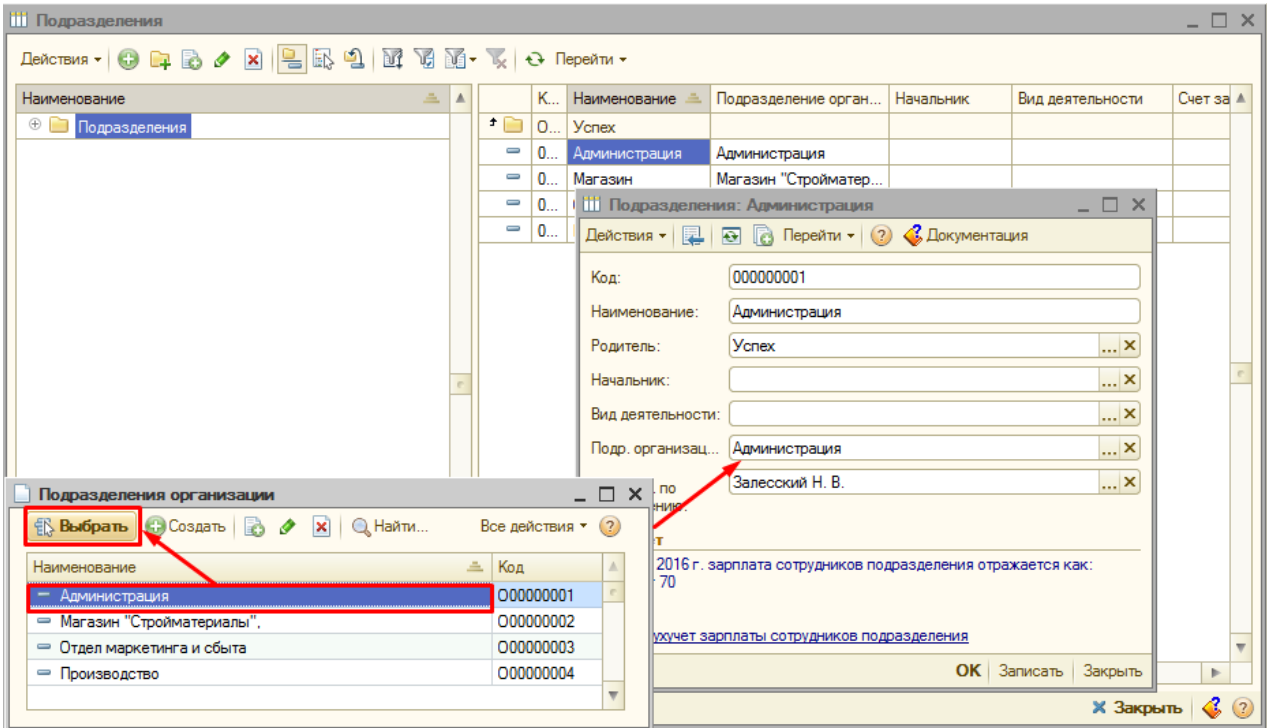
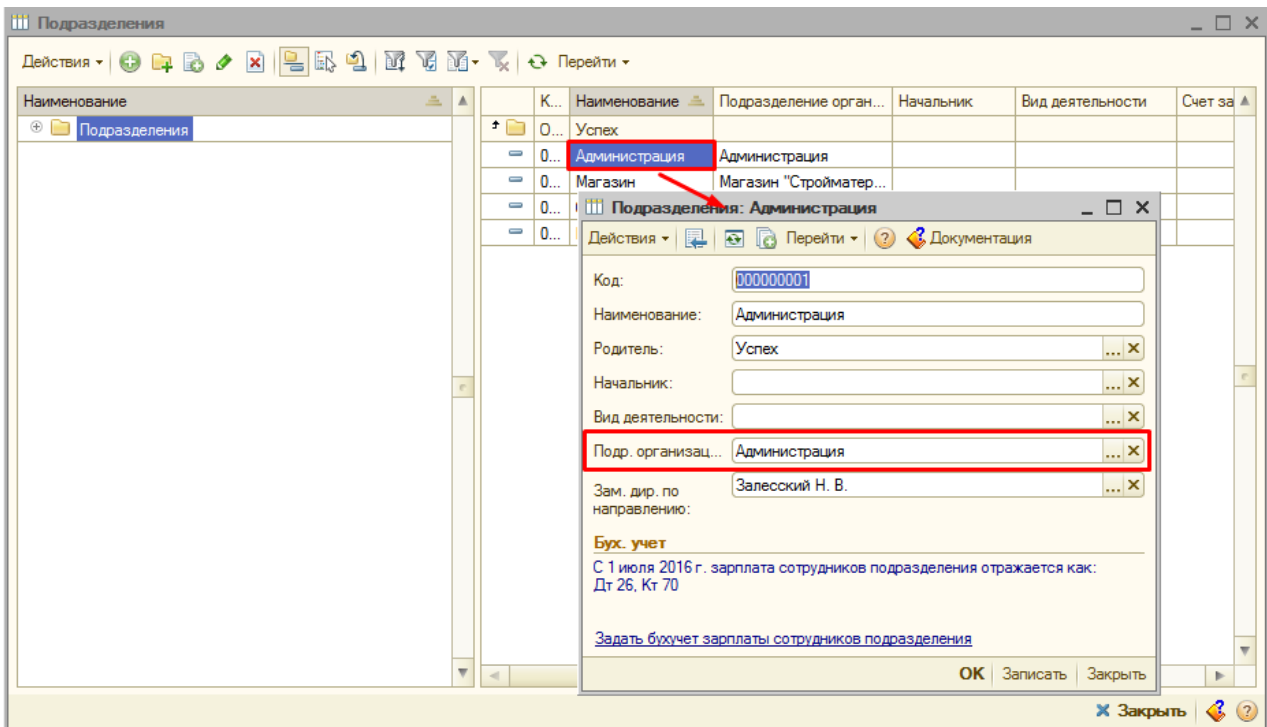

2-4-3 Документ Конец месяца

Для того, чтобы открыть документ «Конец месяца», необходимо сначала переключить интерфейс на «Расчет заработной платы и кадровый учет».

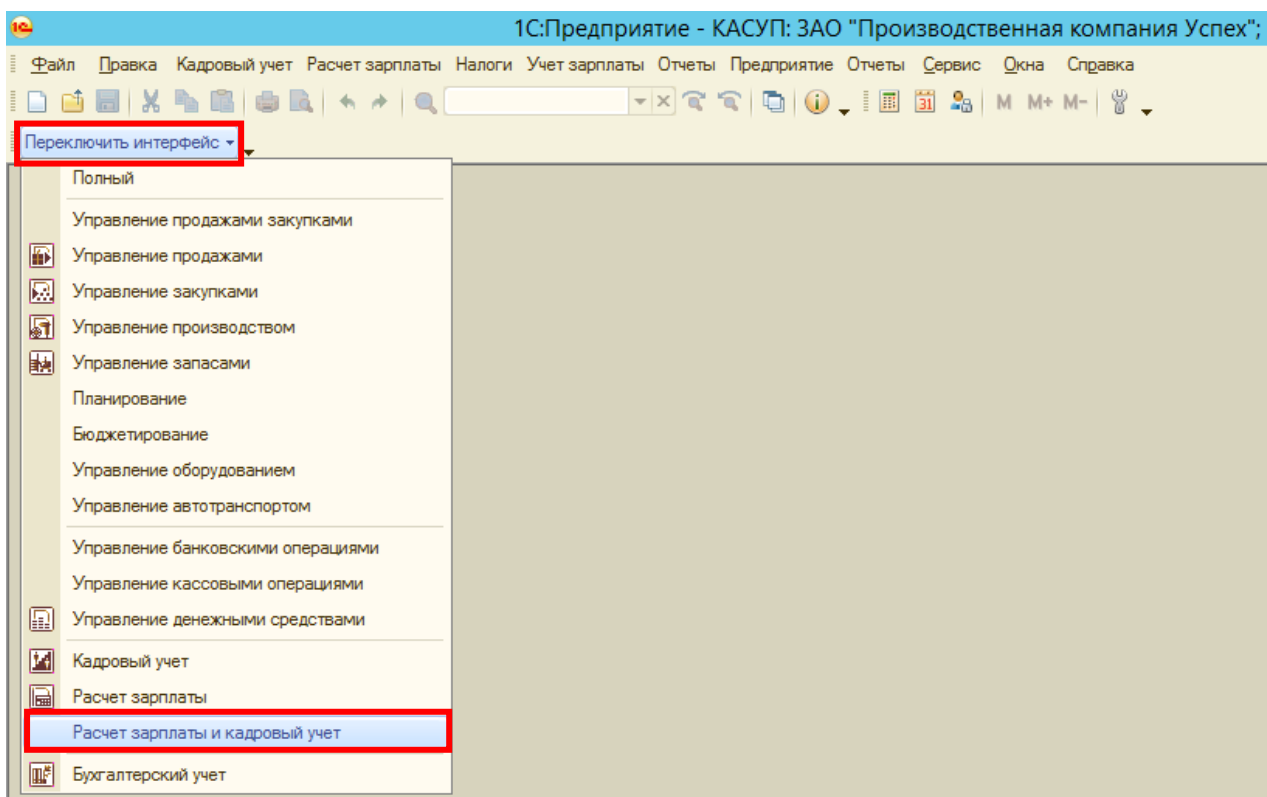

Откройте «Журнал общий», используя меню «Расчет зарплаты».

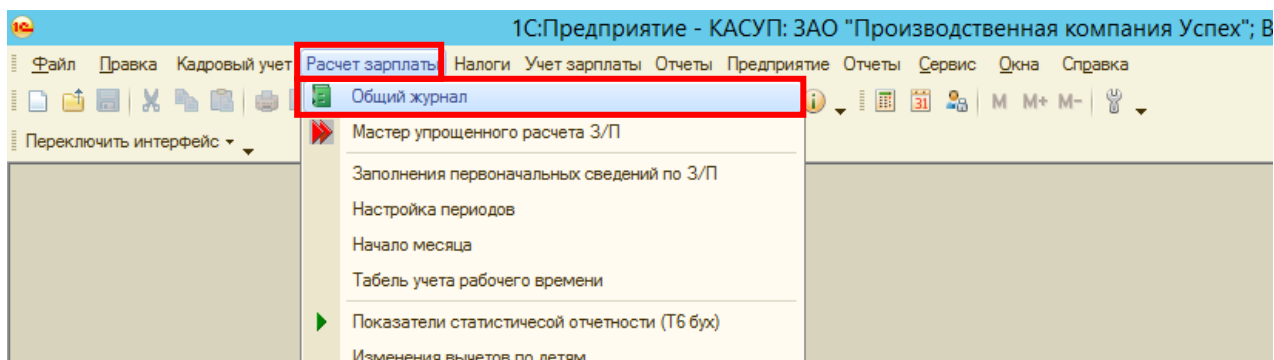

На правой панели «Общего журнала» нажмите кнопку «Конец месяца».

2-4-3 Документ Конец месяца

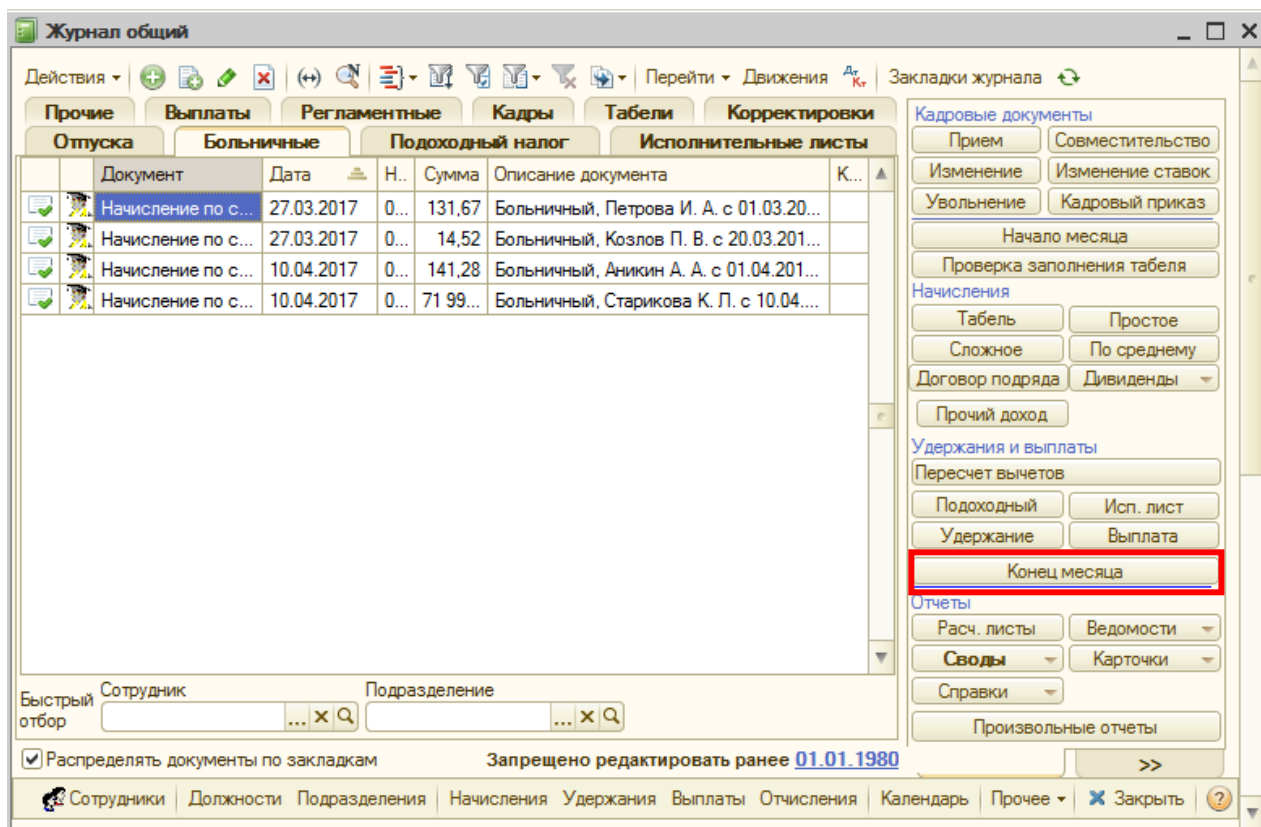

Укажите период, за который вы хотите произвести расчет отчислений. Дата документа, установится после указания периода – последнее число отчетного месяца.

Для формирования проводок, установите соответствующий «флажок».

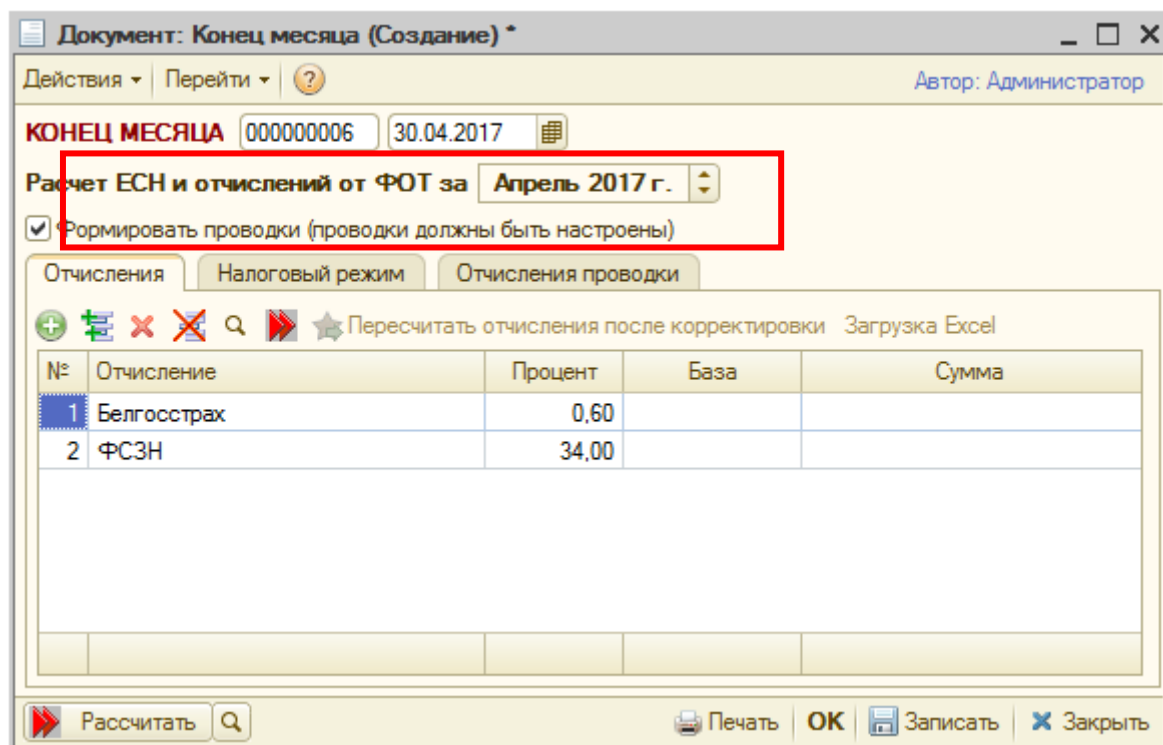

На закладке «Отчисления», указаны все виды отчисления и их процент, который были указаны в справочнике «Отчисления».

2-4-3 Документ Конец месяца

Документ: Конец месяца (Создание) *

Действия | Перейти | ? Автор: Администратор

КОНЕЦ МЕСЯЦА 000000006 30.04.2017

Расчет ЕСН и отчислений от ФОТ за Апрель 2017 г.

Формировать проводки (проводки должны быть настроены)

Отчисления | Налоговый режим | Отчисления проводки

+ Пересчитать отчисления после корректировки Загрузка Excel

№	Отчисление	Процент	База	Сумма
1	Белгосстрах	0,60		
2	ФСЗН	34,00		

Рассчитать

Печать ОК Записать Закрыть

Для того, чтобы выполнить расчет базы и суммы отчислений в целом и по каждому сотруднику, нажмите кнопку или кнопку Рассчитать.

После этого в табличную часть будет добавлена база отчислений и высчитана сумма по каждому отчислению в соответствии с указанным процентом.

Документ: Конец месяца (Создание) *

Действия | Перейти | ? Автор: Администратор

КОНЕЦ МЕСЯЦА 000000006 30.04.2017

Расчет ЕСН и отчислений от ФОТ за Апрель 2017 г.

Формировать проводки (проводки должны быть настроены)

Отчисления | Налоговый режим | Отчисления проводки

+ Пересчитать отчисления после корректировки Загрузка Excel

№	Отчисление	Процент	База	Сумма
1	Белгосстрах	0,60	6 867,34	41,22
2	ФСЗН	34,00	6 867,34	2 334,90
				2 376,12

Рассчитать

Печать ОК Записать Закрыть

2-4-3 Документ Конец месяца

На закладке «Отчисления проводки» можно посмотреть данные расчета по каждому сотруднику в разрезе отчислений. Корректировать эти данные нельзя.

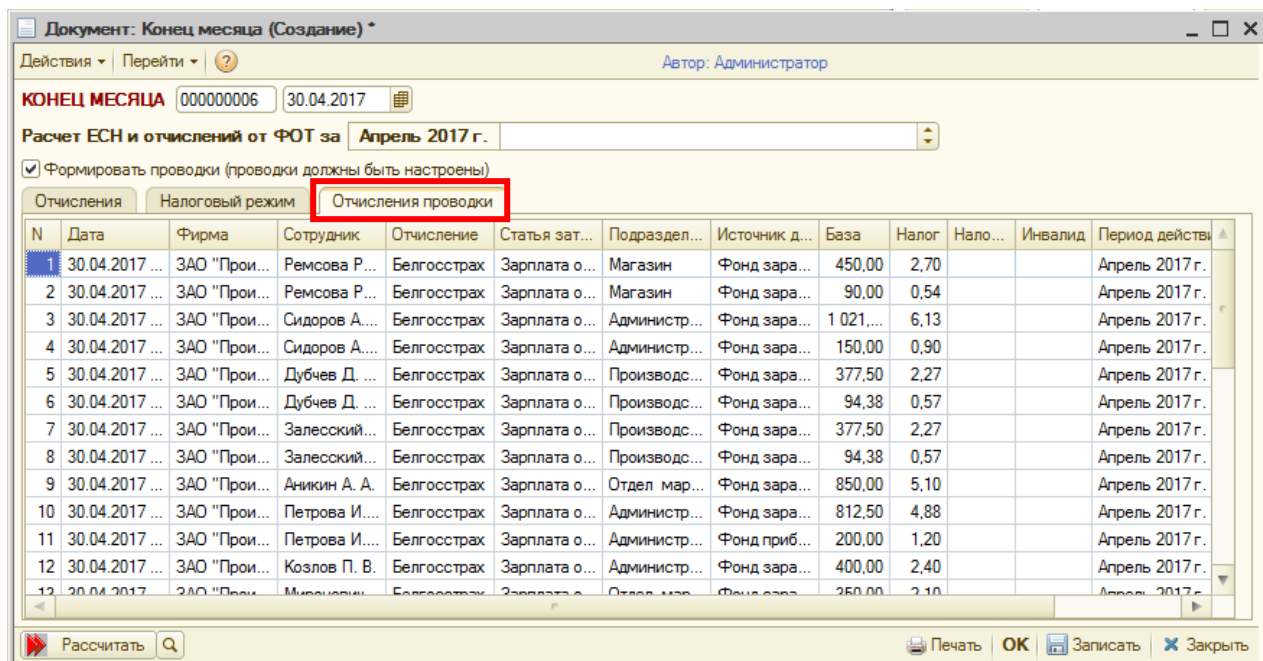

На закладке «Налоговый режим» устанавливается налоговый режим фирмы. Он может изменяться с первого числа расчетного месяца.

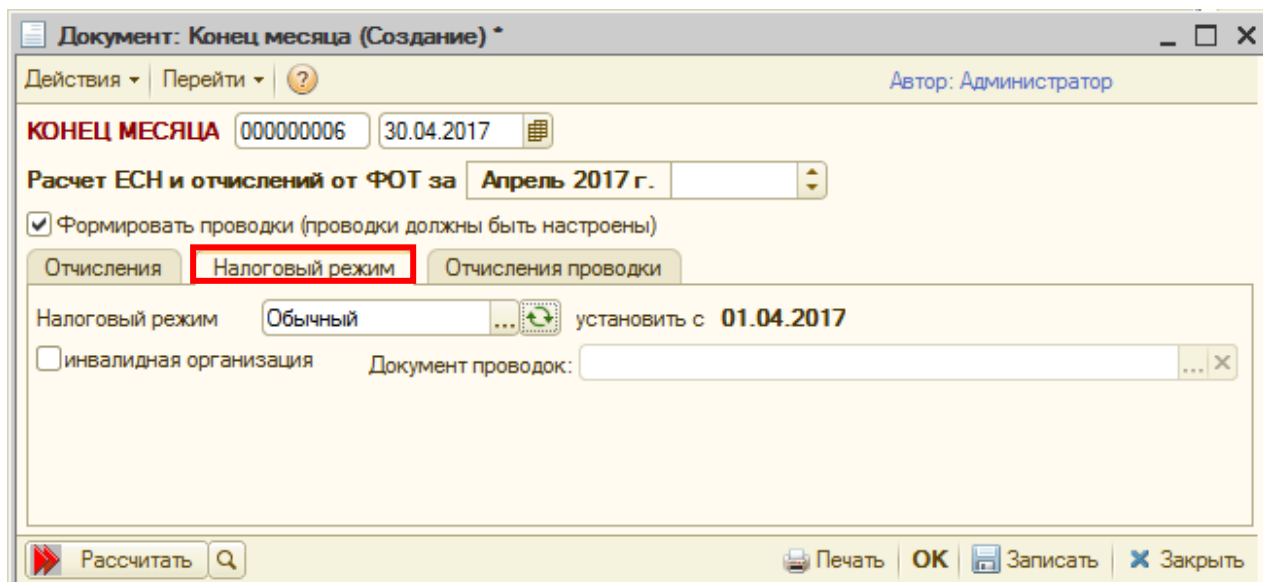

Проведите документ. Нажмите кнопку **ОК** (записать и закрыть с проведением).