

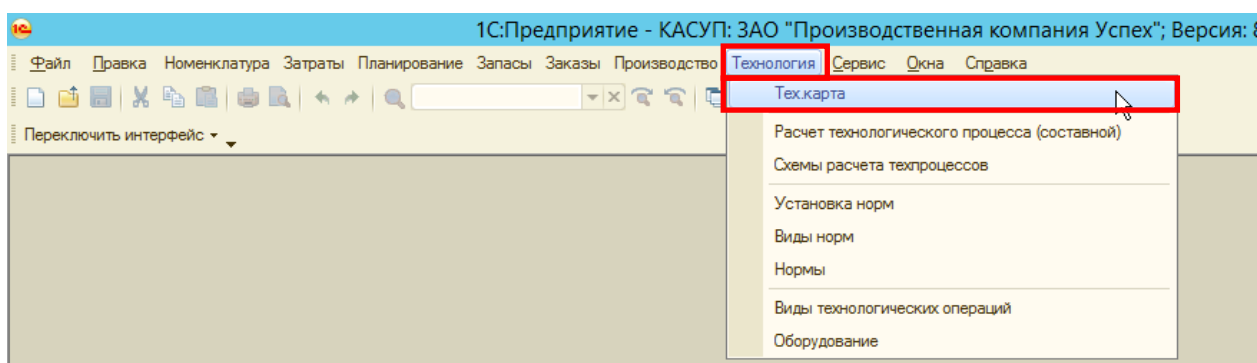

Документ «Технологическая карта»

Технологическая карта описывает набор необходимых для производства единицы продукции операций и последовательности их исполнения с указанием единицы измерения операции, количества исполняемых операций, а также состав и количество сырья и материалов, необходимых для выполнения конкретной операции.

1. Откройте список документов «Технологическая карта». Для этого в меню «Технология» выберите пункт «Тех. карта».



2. Создайте новый документ Технологическая карта с видом операции тех. карта нажатием кнопки  (или нажмите клавишу Insert или выберите меню «Действия» -- «Добавить»).

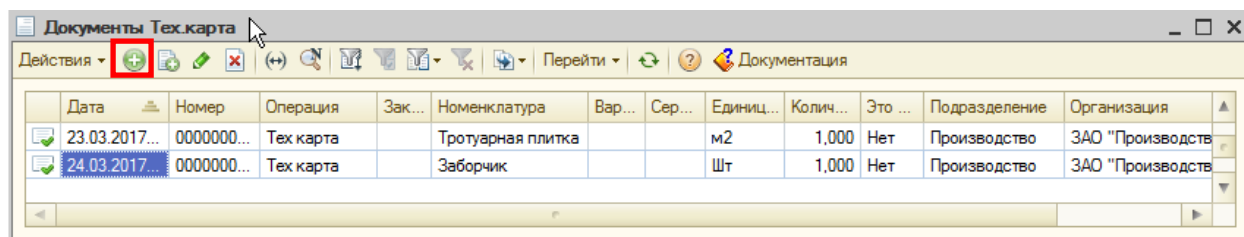

Откроется форма ввода технологической карты с видом документа «Тех карта»

Тех.карта: Тех карта. Не проведен.

Тех карта Действия

Номер: 000000003 Дата: 30.03.2017 0:00:00 Организация: ЗАО "Производственная компания Успех"

Технологическая кар... Организация: ЗАО "Производственная ... Дата проверки остатков: 30.03.2017

Продукция Карта Места хранения Формирование заявок Подчиненные техкарты

Заказ номенклатуры: Код модели:

Номенклатура: Подразделение:

Дополнение в наименование: Входимость:

Вариант номенклатуры:

Серия номенклатуры:

Единица измерения: Подбор по заказу

Количество: 0,000 Комиссия:

Нормы воды, тепла и электричества

N	Вид затрат	Количество	Ед измерения
---	------------	------------	--------------

Текст согласовано:

Техкарта Печать OK Провести Записать Закреть

3. Для заполнения реквизита Заказ номенклатуры выберите в списке Заказы номенклатуры заполненный заказ, либо введите новый.

Для этого в поле Заказ документа нажмите на кнопку выбора , откроется список Заказы номенклатуры. (Создание элементов справочника Заказы номенклатуры описано в инструкции 1-71-1 Производство Заполнение справочной информации).

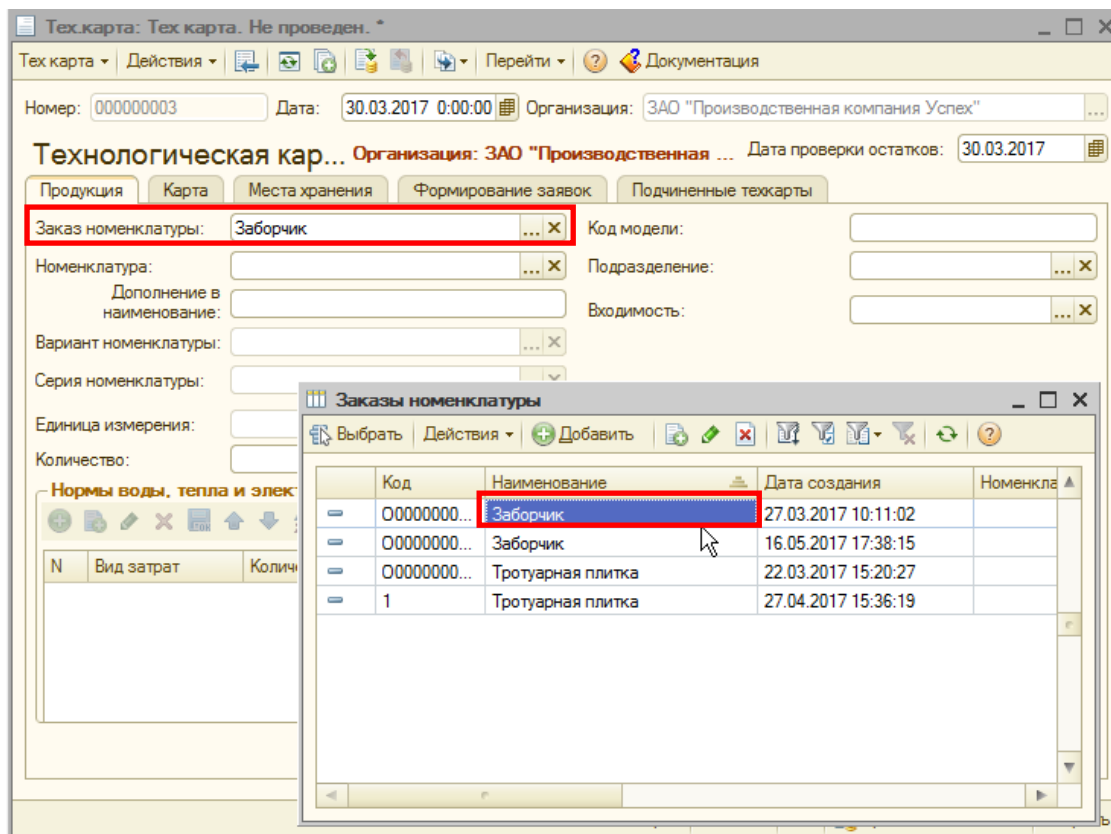

4. Выбрав заказ, автоматически заполняются реквизиты технологической карты соответствующими заполненными реквизитами из Заказа:

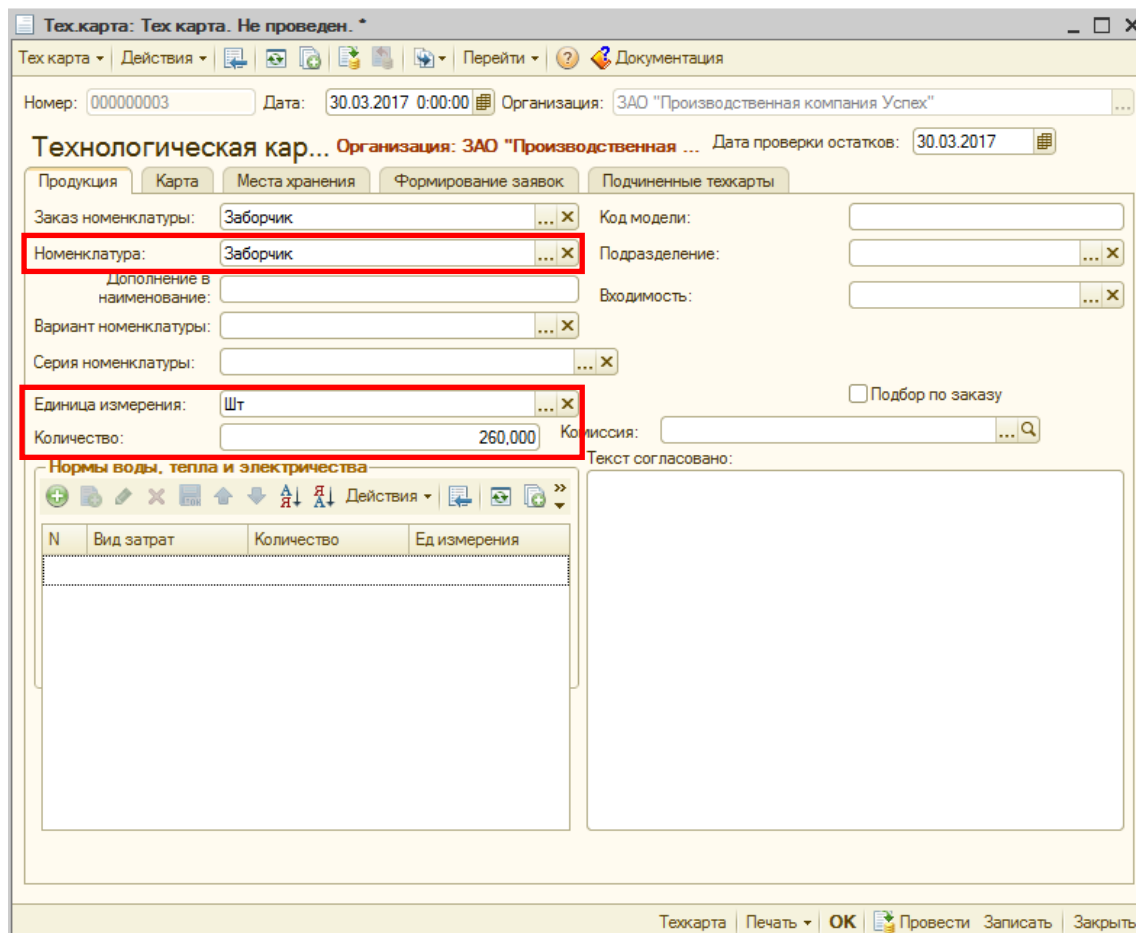

5. Укажите количество электроэнергии, теплоэнергии (либо других статей затрат), затрачиваемое на выпуск продукции:

Тех.карта: Тех карта. Не проведен. *

Тех карта Действия ... Перейти ... Документация

Номер: 000000003 Дата: 30.03.2017 0:00:00 Организация: ЗАО "Производственная компания Успех"

Технологическая кар... Организация: ЗАО "Производственная ... Дата проверки остатков: 30.03.2017

Продукция Карта Места хранения Формирование заявок Подчиненные техкарты

Заказ номенклатуры: Заборчик Код модели:

Номенклатура: Заборчик Подразделение:

Дополнение в наименовании: Входимость:

Вариант номенклатуры: Серия номенклатуры:

Единица измерения: Шт Подбор по заказу

Количество: 260,000 Комиссия:

Нормы воды, тепла и электричества

N	Вид затрат	Количество	Ед измерения
1	...		

Текст согласовано:

Справочник Виды затрат

Код	Наименование	Единица измерения
00000...	Количество воды	
00000...	Количество нормочасов	
00000...	Количество теплоэнергии	Гкал
00000...	Количество электроэнер...	кВт

Техкарта Печать OK Провести Записать Закрыть

6. Укажите подразделение, в котором производится выпуск. Для этого в поле Подразделение документа нажмите на кнопку выбора, откроется список Подразделения организации. Если справочник пуст, введите в него информацию о подразделениях:

Тех.карта: Тех карта. Не проведен. *

Тех карта Действия ... Перейти ... Документация

Номер: 000000003 Дата: 30.03.2017 0:00:00 Организация: ЗАО "Производственная компания Успех"

Технологическая кар... Организация: ЗАО "Производственная ... Дата проверки остатков: 30.03.2017

Продукция Карта Места хранения Формирование заявок Подчиненные техкарты

Заказ номенклатуры: Заборчик Код модели:

Номенклатура: Заборчик Подразделение: Производство

Дополнение в наименовании: Входимость:

Вариант номенклатуры: Серия номенклатуры:

7. Для ввода операций и состава, количества сырья и материалов, необходимых для производства введенной номенклатуры, перейдите на закладку Карта. Откроется окно ввода операций и материалов. В верхнюю табличную часть вводятся операции, в нижнюю – материалы:

Тех.карта: Тех карта. Не проведен. *

Тех карта | Действия | Перейти | Документация

Номер: 000000003 | Дата: 30.03.2017 0:00:00 | Организация: ЗАО "Производственная компания Успех"

Технологическая кар... Организация: ЗАО "Производственная ... Дата проверки остатков: 30.03.2017

Производство | Карта | Места хранения | Формирование заявок | Подчиненные техкарты

Настройка расчета доплат: ...

Вводить материалы по тех операциям
 Вводить нормы по параметрам

N	Вид операции	Дополнение в наи...	Вариант в...	Оборудование	Единица измерени...	Коэффициент	Количество	Округ...
1	10 Приготовление ...		10 Раств...	Мешалка	час	1,00000	1,00000	2
2	10 Приготовление ...		10 Раств...	Форма	час	1,00000	0,50000	3
3	20 Обработка в печи		20 Обраб...	Печь	кВт	1,00000	12,00000	3
4	30 Обработка лаком		30 Обраб...	Кисть	час	1,00000	1,00000	3
5	40 Контроль		40 Контр...		час	1,00000	0,30000	3
6	50 Упаковка		50 Упако...		час	1,00000	0,20000	3

Подбор | Сервис

N	Наличи...	Вид матери...	Арт...	Номенклатура	Ед...	Коэф...	Количество	Вариант...	РА	Вирту...	Отходы,%	Потери,%
7		Материал		Стретч-пленка полиэтиленовая 0,017*500...	Кг	1,000	0,0200		<input type="checkbox"/>	<input type="checkbox"/>		

Техкарта | Печать | OK | Провести | Записать | Закрыть

8. Для того, чтобы в табличной части Материалы видны были материалы только на текущую операцию, установите флажок «Вводить материалы по тех. Операциям». В противном случае в табличной части Материалы будут видны материалы по всем операциям:

Тех.карта: Тех карта. Не проведен. *

Тех карта | Действия | Перейти | Документация

Номер: 000000003 | Дата: 30.03.2017 0:00:00 | Организация: ЗАО "Производственная компания Успех"

Технологическая кар... Организация: ЗАО "Производственная ... Дата проверки остатков: 30.03.2017

Производство | Карта | Места хранения | Формирование заявок | Подчиненные техкарты

Настройка расчета доплат: ...

Вводить материалы по тех операциям
 Вводить нормы по параметрам

N	Вид операции	Дополнение в наи...	Вариант в...	Оборудование	Единица измерени...	Коэффициент	Количество	Округ...
1	10 Приготовление ...		10 Раств...	Мешалка	час	1,00000	1,00000	2
2	10 Приготовление ...		10 Раств...	Форма	час	1,00000	0,50000	3
3	20 Обработка в печи		20 Обраб...	Печь	кВт	1,00000	12,00000	3

9. Укажите настройку расчета доплат, выбрав из справочника Настройки расчета доплат. Если справочник пуст, необходимо ввести настройки расчета доплат по заработной плате, сохранить.

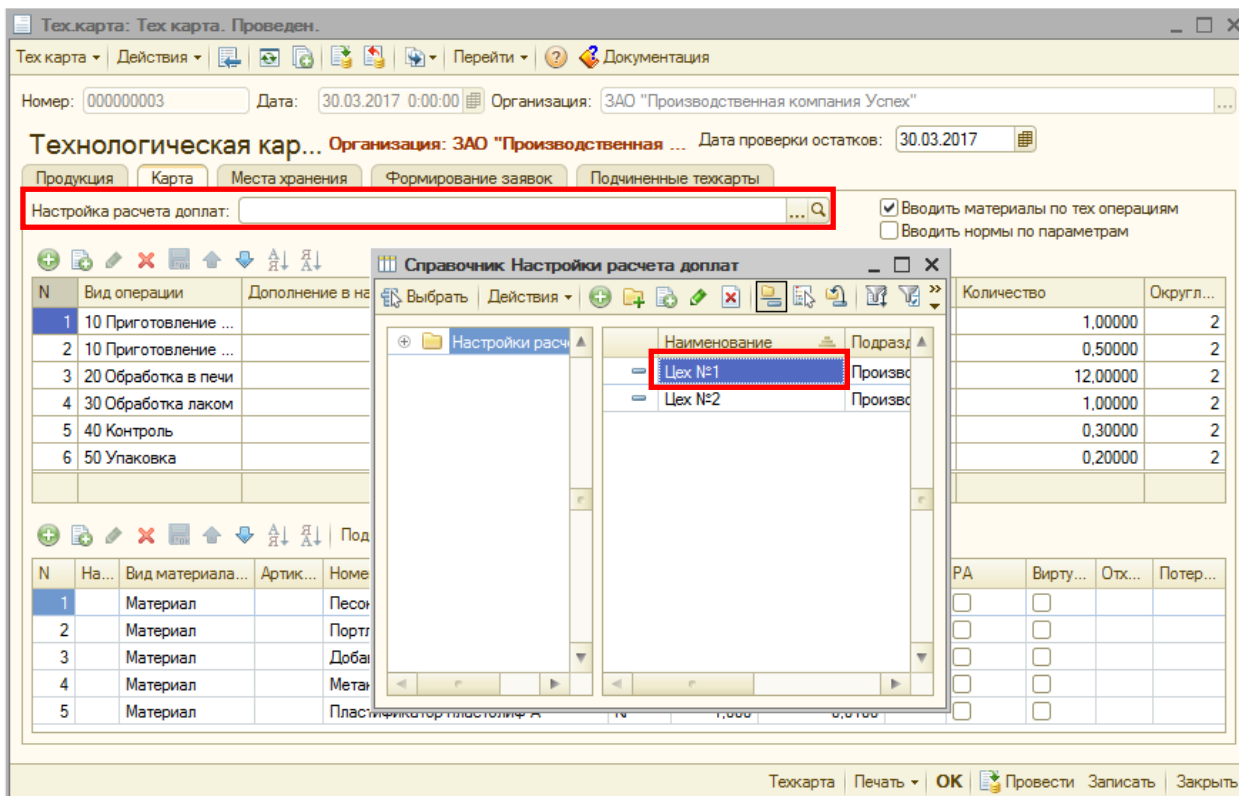

По этим настройкам будет производиться расчет дополнительных затрат на выполнение операции исходя из рассчитанной сдельной оплаты по указанным формулам:

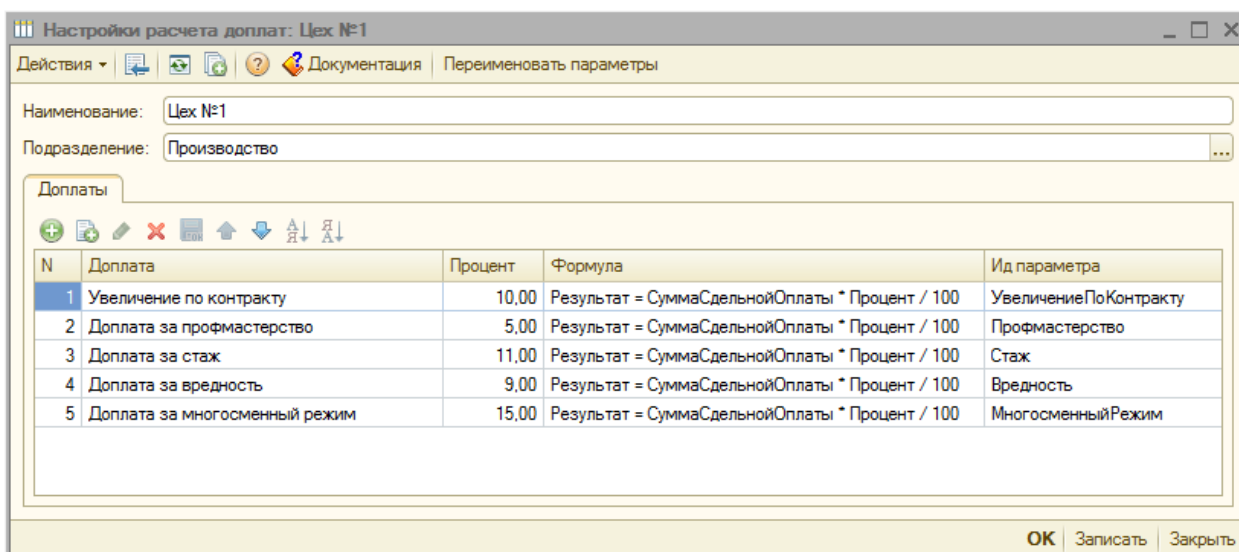

10. Ввод технологических операций и материалов. Введите последовательно операции. Для каждой операции укажите Вид операции, Оборудование, которое используется для выполнения операции, количество, расценку за единицу, время на единицу (при указании Варианта вида операций произойдет автоматический расчет реквизитов):

- время продолжительность
- время на единицу
- время всего
- расценка за единицу
- расценка всего

Техкарта: Тек карта. Не проведен.

Тех карта | Действия | Перейти | Документация

Номер: 000000003 | Дата: 30.03.2017 0:00:00 | Организация: ЗАО "Производственная компания Успех"

Технологическая кар... Организация: ЗАО "Производственная ... Дата проверки остатков: 30.03.2017

Настройка расчета доплат: Цех №2

Вид операц...	Дополнени...	Вариант вида опер...	Оборуд...	Единиц...	Козффи...	Количе...	О...	Расценка з...	Расценка в...	Время на единицу	Время всего	Время пр...	Сумма до...
10 Пригото...		10 Раствор без ок...	Мешалка	час	1,00000	1,00000	2	2,0000	2,00	0,4000	1,0000	0,0300	1,22
10 Пригото...		10 Раствор без ок...	Форма	час	1,00000	0,50000	2	2,0000	1,00	0,2000	0,3000	0,0150	0,61
20 Обрабо...		20 Обработка в печи	Печь	кВт	1,00000	12,00000	2					2,4000	
30 Обрабо...		30 Обработка л...	Кисть	час	1,00000	1,00000	2	1,2000	1,20	0,5000	0,5000	0,1000	0,73
40 Контроль		40 Контроль		час	1,00000	0,30000	2	0,3000	0,09	0,0300	0,0090	0,0090	0,06
50 Укладка		50 Укладка		час	1,00000	0,20000	2	0,4000	0,08	0,2500	0,0500	0,0500	0,06
								4,37	4,37	1,8500	1,8500	2,0640	2,66

Вводите материалы по тех операциям
Вводите нормы по параметрам

Подбор | Сервис | Проверить остатки по эталонам

N	Н...	Вид материал...	Артикул	Номенклатура	Единица изм...	Коз...	Количество	Вариант нормы	РА	В...	Отходы,%	Потери,%	Технологичес...
6	Материал			Пак для бетонных изделий	Шт	1,000	1,0000						

Техкарта | Печать | ОК | Провести | Записать | Закрыть

Расчет производится на основании данных, заполненных в справочнике «Варианты видов технологических операций».

Для каждой из операций в табличной части укажите материалы, которые используются для выполнения этой операции и количество материала. При необходимости укажите нормы отходов для учета максимально возможного количества списания материалов на отходы и потери.

При оформлении документа «Производственный отчет», при выборе соответствующей Технологической карты, все данные из Технологической карты автоматически переносятся в документ Производственный отчет и на их основе рассчитывается расход сырья и материалов на выпуск продукции.

Если материал является полуфабрикатом, укажите в табличной части Материалы «Технологическую карту», по которой изготавливается данный полуфабрикат. В печатной форме Тех. карты можно будет увидеть, как состав материалов, используемых для производства продукции, так и состав сырья и материалов, используемых для производства полуфабриката:

Тех.карта: Тех карта. Проведен.

Тех карта | Действия | Перейти | Документация

Номер: 000000006 | Дата: 01.03.2017 0:00:00 | Организация: ЗАО "Производственная компания Успех"

Технологическая кар... Организация: ЗАО "Производственная ... | Дата проверки остатков: 22.05.2017

Произция | Карта | Места хранения | Формирование заявок | Подчиненные техкарты

Настройка расчета доплат: | Вводить материалы по тех операциям
 Вводить нормы по параметрам

N	Вид операции	Дополнение в наи...	Вариант ...	Оборудование	Единица измерени...	Коэффициент	Количество	Округ...
1	25 Сборка		25 Сборк...	Печь	кВт	1,00000	1,00000	3
2	30 Обработка лаком		30 Обраб...	Кисть	шт	1,00000	1,00000	3
3	40 Контроль	Визуальный контр...	40 Контр...		шт	1,00000	1,00000	3
4	50 Упаковка		50 Упако...		шт	1,00000	1,00000	3

Подбор | Сервис

N	Н...	Вид мате...	Арт...	Номенклатура	Ед...	Козф...	Количест...	Ва...	РА	Ви...	О...	Пот...
3		Полуфабр...		Ваза полуфабрикат 1 ча...	Шт	1,000	1,0000		<input type="checkbox"/>	<input type="checkbox"/>		
4		Полуфабр...		Ваза полуфабрикат 2 но...	Шт	1,000	1,0000		<input type="checkbox"/>	<input type="checkbox"/>		

Технологическая карта
Тех.карта 000000004 от 01.03.2017 12:0...
Тех.карта 000000005 от 01.03.2017 12:0...

Техкарта | Печать | OK | Провести | Записать | Заккрыть

10. Сохраните введенные в документ данные, нажмите «ОК».