

## Начисление «Компенсация авто»

Для удобства работы только с кадровыми документами можно перейти с помощью кнопки **Переключить интерфейс** перейти в интерфейс Кадровый учет или Расчет зарплаты и кадровый учет.

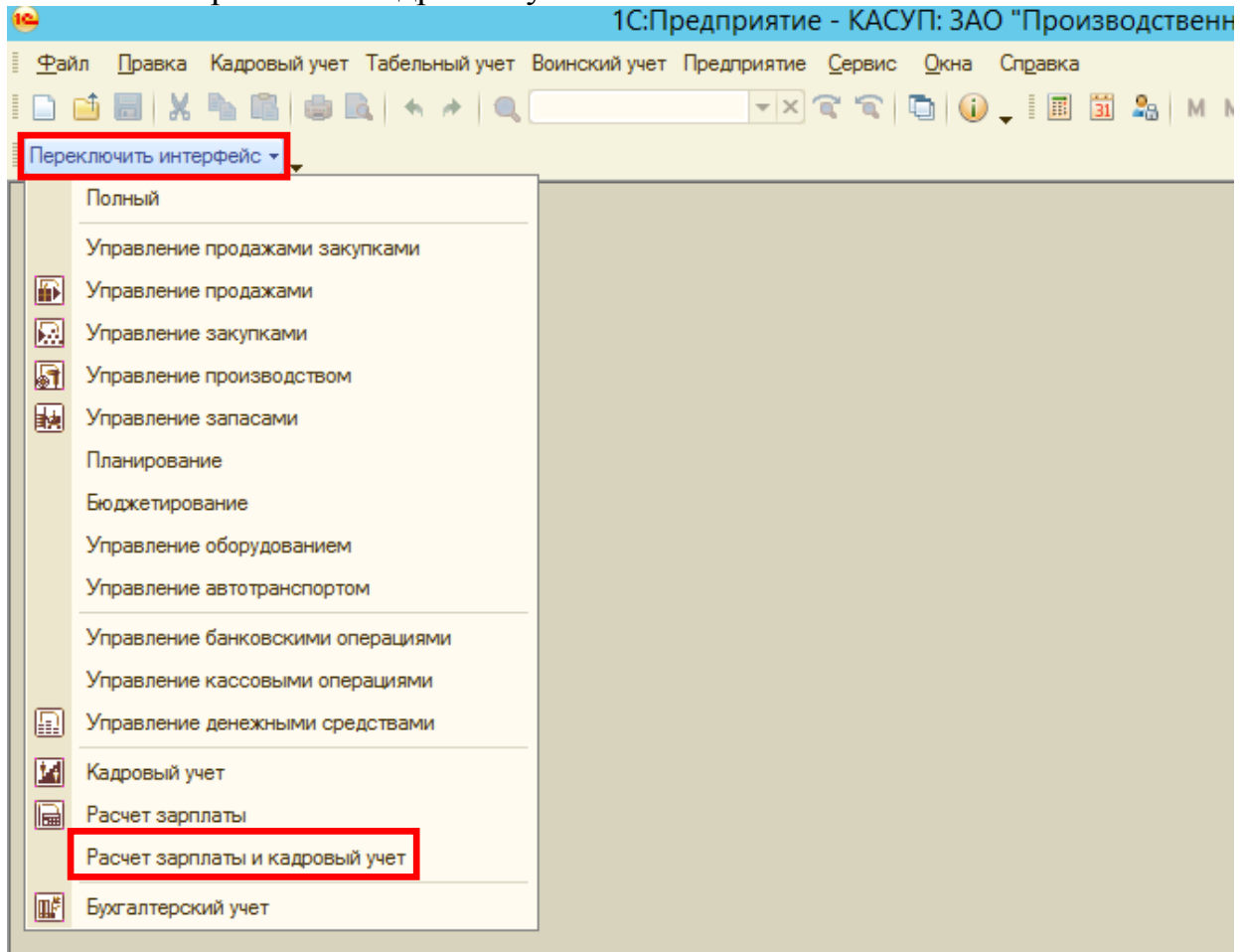

Откройте по сотруднику документ «Прием» («Кадровый учет» -- «Кадровый учет» -- «Прием»). В документе «Прием» на закладке «Условия труда» укажите сумму компенсации авто.

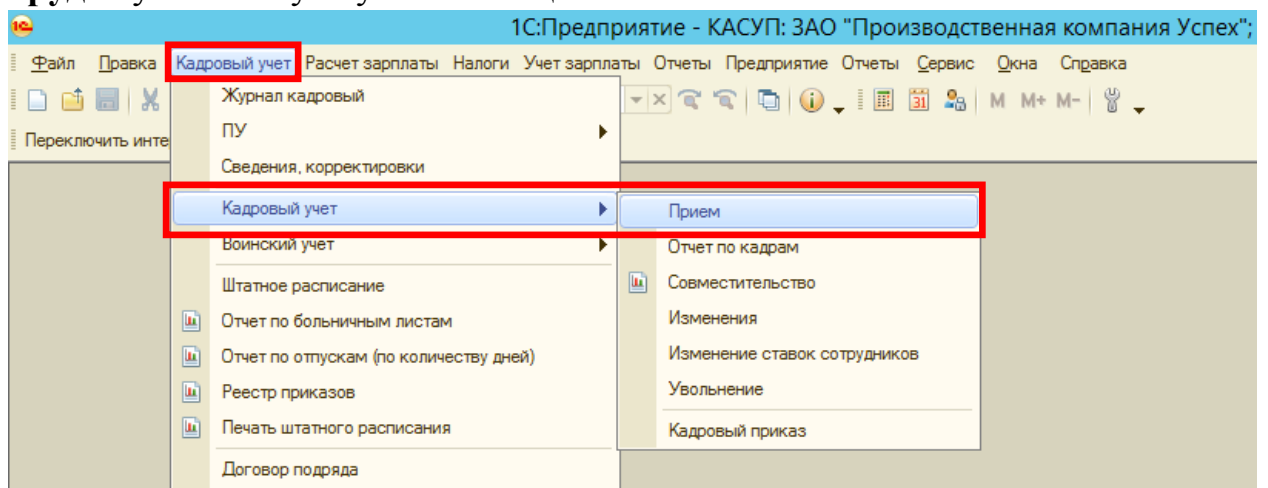

Прием на работу 000000001 от 04.01.2016 12:00:00

Провести и закрыть Провести Создать на основании Печать Перейти

Сотрудник: Сидоров А. Д. Таб ном: 1

Номер : 000000001 от : 04.01.2016 12:00:00

Приказ : 1 от : 04.01.2016

Дата приема: 04.01.2016 № договора : от : Внеш ...

Контракт № : 1 с: 04.01.2016 по : 03.01.2017

Общие Удержания Условия труда Сведения для пч форм

Компенсация авто: 200.00 Дни отпуска

**Внимание!**

Сумма компенсации указывается в белорусских рублях.

В дальнейшем, если по сотруднику будут производиться какие-либо кадровые изменения, сумма компенсации авто должна быть указана в документе «Изменения».

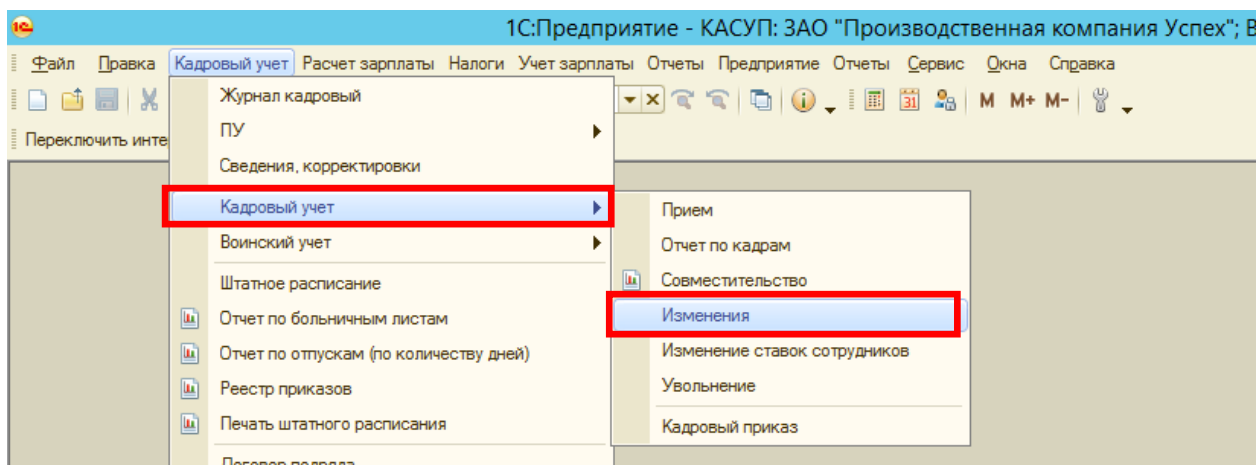

## 2-10-2 Расчет начисления Компенсация авто.docx

Изменения 00000001 от 12.04.2017 17:31:14 \*

Провести и закрыть | Провести | Создать на основании | Печать | Перейти

Все действия ?

Номер: 00000001 от: 12.04.2017 17:31:14 Фирма: ЗАО "Производственная компания ..."

Дата изменения: 12.04.2017 Приказ: 15-од от: 12.04.2017 Вид приказа: ...

Сотрудник: Сидоров А. Д. Основ место раб:  Совм должн: ...

Основание: ...

Работа сотрудника

Добавить | Все действия

N	Та...	Подра...	Сотрудник	Должнос...	Ставка	Вид ставки	Табель	Начисление	Источник доходов	Коли...	Д...	Инд...	Компенсация авто	Залота
Осн	Количество	Система	Статья затрат	Коли...	Д...	Инд...	Инд...	Инд...	Инд...	Инд...	Инд...	Инд...	Инд...	Инд...
1	<input checked="" type="checkbox"/>	Адми...	Сидоров А. Д.	Директор	750.000	в месяц	5-ти дневна...	Оклад месячный	Фонд заработной платы	24,00			250,00	
						1,000	По окладу		Зарплата основная					

Комментарий: ... Инспектор по кадрам: ...

В журнале документов «Изменения» будет внесена запись:

Документы Изменения

Действия | + | - | ↔ | 🔍 | 📄 | 🗑️ | 🔄 | ? | Корректировка вычетов

Дата	Номер	Дата изменения	Дата ок...	Дата приказа	Закладка
12.04.2017 17:31:...	0000...	12.04.2017		12.04.2017	Изменения

После указания суммы компенсации за авто в необходимых документах в справочнике «Начисления» («Предприятие» -- «Настройка расчета зарплаты» -- «Начисления») проверьте параметры начисления «Компенсация авто».

Начисление: Компенсация авто \*

ВХОДИТ В БАЗЫ: Бух. учет

Код: 703

Наименование: Компенсация авто

Вид дохода: 2000 × 2000

Вид дохода ЕСН: Облагается полностью  
Облагается полностью во все фонды

Источник дохода: Фонд заработной платы

Статья затрат: Зарплата основная

Закладка журнала: ...

Основной помощник: ...

Не выплачивать ЗП  Не участвует в распределении

Есть база  не проводить время в табеле **Для отчета по динамике з/п**

Относится к выходу в выход...  Относится к больничным  Не вкл. в ведом. Т6 зарплата

Относится к подряду  Относится к отпускным Вид для свода: ...

Относится к постоянным надбавкам  Относится к премии  Мат помощь лимитированная

OK | Записать | Закрыть

- Вид Дохода – если облагается подоходным налогом – 2000, «ПН-13%».
- Вид дохода ЕСН - «Облагается полностью».
- Источник дохода – Фонд заработной платы.
- Статья затрат – «Зарплата основная».
- Если не включается в расчет начислений по стат. отчетности Т6 бух., установить флаг **«Не вкл. в ведом. Т6 зарплата»**.

На закладке **«Входит в базы»** указать, в базы каких начислений, удержаний, отчислений входит данное начисление.

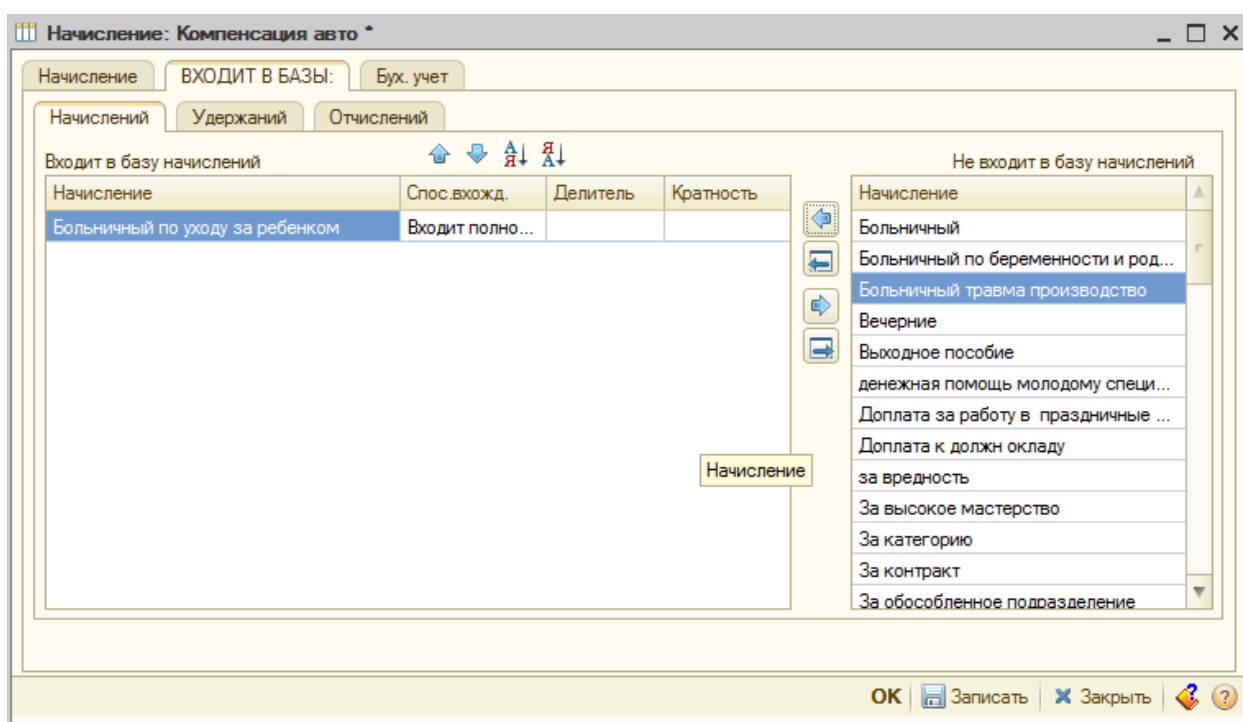

На закладке **«Бух. учет»** указать способ отражения этого начисления в бух учете **«По данным сотрудника»**.

После проверки параметров начисления, создайте новый документ «Начисление» -- «Простое» -- «Ввести документ».

Укажите в документе:

- Вид начисления – Компенсация авто, выбрав его из справочника «Начисления».
- За период, за который начисляется компенсация за автомобиль.

При заполнении табличной части, выполните режим «Заполнить компенсацию авто»

N	Сотрудник	Должность	Сумма затрачено	Заполнить МС лимит	Заполнить МС по счету	Статья зат...	Отр. дн.	Примеча...	Процент
	Табельный номер	Подразделен...				Отр. час.			

Сумма компенсации за автомобиль будет рассчитана в табличной части с учетом курса единицы на последнюю дату рассчитываемого месяца.

Документ: Начисление простое( прочие) 000000015 от 13.04.2017 9:24:49 \*  
 Действия | Перейти | ? | Расчетный листок | Автор: Администратор

**НАЧИСЛЕНИЕ ПРОСТОЕ** 000000015 13.04.2017

Начисление: Компенсация авто  
 за период: Март 2017 г.  
 Источник доходов: Фонд заработной платы

Статья затрат:  выбрать Зарплата основная  
 статья затрат сотрудника

Подразделение затрат:  выбрать  
 подразделение сотрудника

Использовать помощник При добавлении проставить сумму  заданную 0,00  как в прошлый раз  
 Расчет суммой за время время  заданное 0,00 дней 0,00 часов  
 отработанное за период

N	Сотрудник	Должность	Сумма затрачено	Лимит	Сумма	К удержанию	Статья зат...	Отр. дн.	Примеча...	Процент
1	Сидоров А. Д.	Директор	250,00	250,00	250,00		Зарплата о...			
2	Козлов П. В.	Грузчик	60,00	60,00	60,00		Зарплата о...			
			310,00	310,00	310,00					

Итого по документу  
 Комментарий \_\_\_\_\_ Удерж: \_\_\_\_\_

Загрузка Excel | Печать | **OK** | Записать | Закрыть

Запишите (кнопка ) и проведите документ (кнопка )